UNION SPORTIVE ISSOIRIENNE
MAISON de l'U.S.I. - 9, rue des Couteliers - 63500 ISSOIRE
Tél. : 04 73 89 01 18
E-mail : usissoire@orange.fr --- Site : usissoire.fr

Le sport à Issoire

Aéroclub
Ailes volantes
Athlétisme
Badminton
Basket
BMX
Boules
Billard
Boxe anglaise
Canoë-Kayak
Club-alpin
Cyclisme
Cheerleading—A & D'Yss
Escrime
Football
Foot américain « Salers »
Gymnastique
Handball
Judo
Karaté
Lutte
Moto verte
Musculation
Natation
Parkour
Pétanque
Plongée
Réseau des Sports de l'Air
Rugby
Savate - Boxe Française
Ski
Sport auto
Taekwondo
Tennis
Tennis de Table
Tir
Tir à l'arc
Viet Vo Dao
Volley-ball

GB/BS N°070/22
ISU N°88

Issoire, le 07 juin 2022

Mesdames les Présidentes, Messieurs les Présidents,

Informations sur la vie de l'USI

- ⇨ Suite à l'annulation de la formation secourisme PSC1 de mai, une nouvelle date peut être proposée le samedi 25 juin à la Maison de l'USI. Tous les bénévoles et jeunes intéressés doivent nous contacter avant le lundi 13 juin. Si nous n'avons pas assez de participants à cette date, la formation sera reportée à la rentrée.
- ⇨ Vous trouverez en PJ la nouvelle fiche de manifestation à faire parvenir à la mairie en cas de besoin de matériel municipal pour vos évènements sportifs.
- ⇨ Vous trouverez aussi la fiche pour le livret de la saison prochaine à nous renvoyer complétée avant le 25 juillet.
- ⇨ L'Amicale des Médaillés Jeunesse et Sports et du Bénévolat récompensera en décembre les personnes qui s'investissent dans les associations. Pour mettre à l'honneur ceux qui œuvrent depuis quelques années dans vos associations, envoyer vos propositions à Nicole BŒUF (nicoleb52@orange.fr) ou déposez-les sur papier libre à la Maison de l'USI, avant le mois d'octobre 2022.

Manifestations sportives cette semaine

Nous indiquons ici les manifestations dont nous avons eu connaissance : pensez à nous les communiquer avant le mardi 15h !

- ⇨ **FOOT** au complexe Lavédrine **mercredi 08 à 16h** U13A / Vallée Veyre
- ⇨ **HAND** au gymnase du Pré Rond matchs amicaux **samedi :** moins de 18 G / Brioude ; **20h** seniors G1 / Brioude
- ⇨ **La PLONGEE** expose ses photos sous-marines à la Médiathèque d'Issoire jusqu'au 29 juin

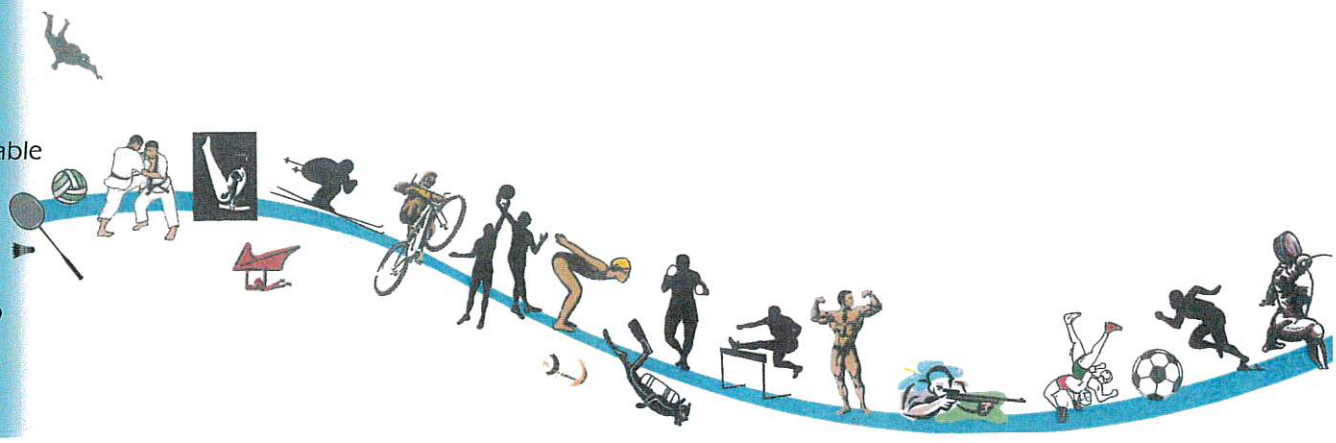

A souhaiter cette semaine

Le 09 juin

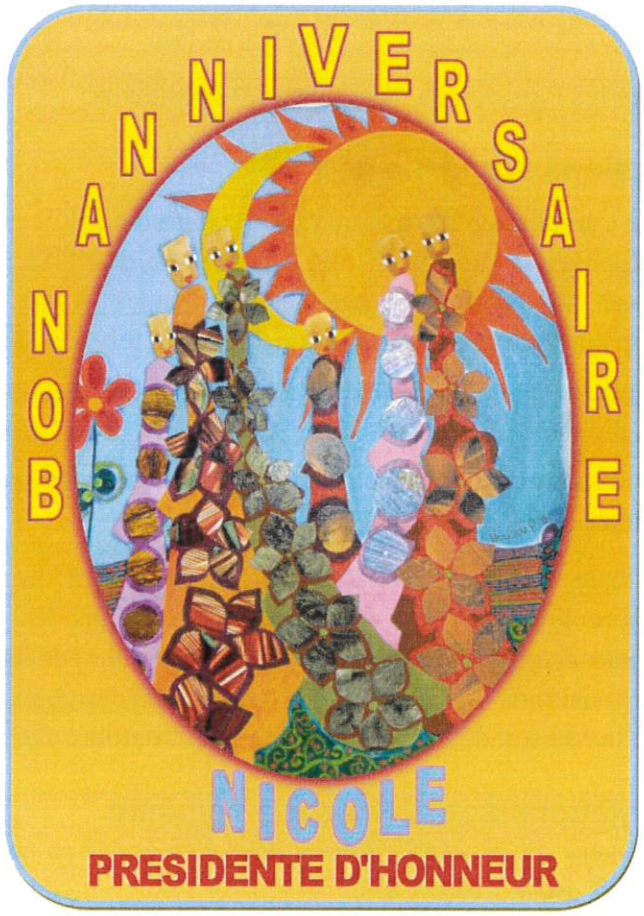

Merci de diffuser largement cette lettre d'information hebdomadaire.

Pour la commission communication,

Gianni BARBIERI